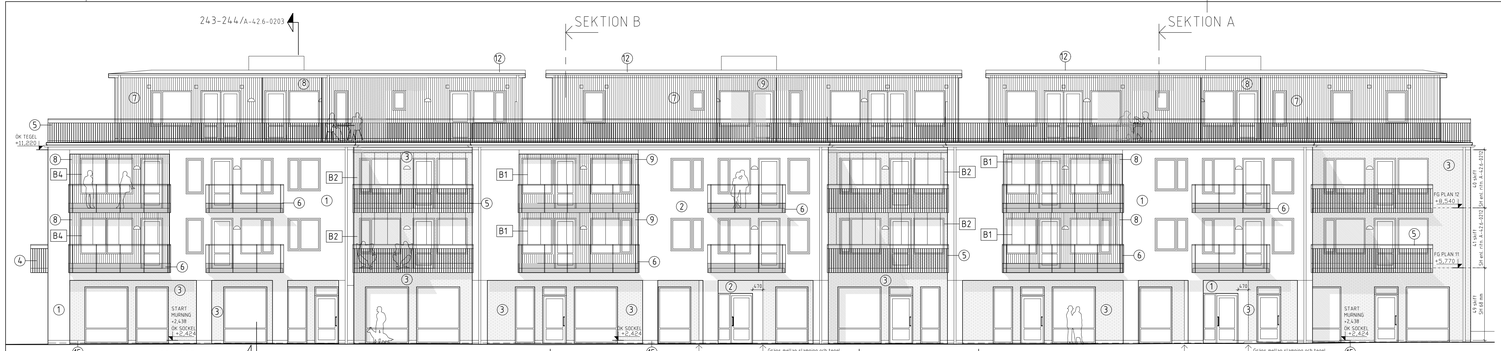

FASAD MOT SÖDER

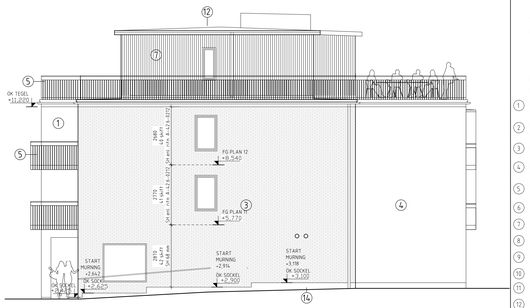

FASAD MOT ÖSTER

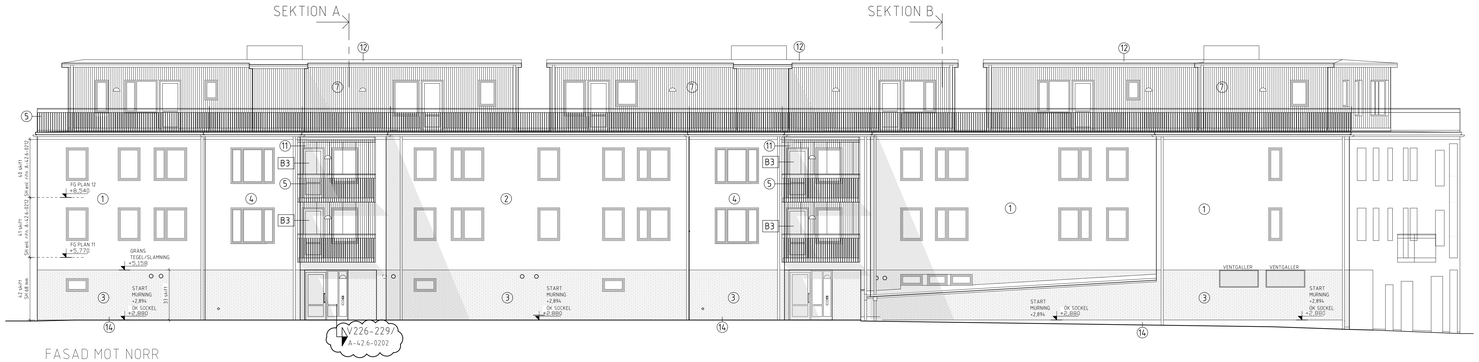

FASAD MOT NORR

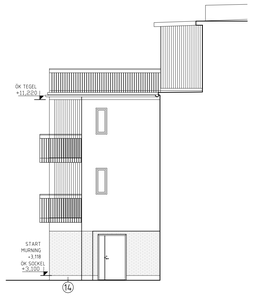

FASAD MOT VÄST, GÅRD

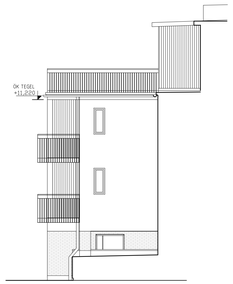

FASAD MOT VÄST, GÅRD VID RAMP

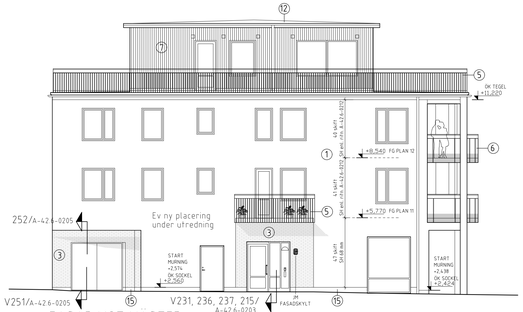

FASAD MOT VÄSTER

SKALA 1:100

0 1 2 5 10

METER

FÖRKLARINGAR

ALLMÄNT

ÖK =	Överkant
SH =	Skiffershöjd
◻	Plåt för infästning av markiser. Exakt placering och antal enligt senare anvisningar.

MATERIAL OCH KULÖRER

	Byggnadsdel	Material	Kulör	
	FASAD			
1	Fasad tegel, slammat	Tegel Vilf förband	blågrå	NCS S 3010-R90B
2	Fasad tegel, slammat	Tegel Vilf förband	grågrön	NCS S 2005-G20Y
3	Fasad tegel	Tegel Vilf förband	rött	2.2.07 N
4	Fasad tegel, slammat	Tegel Vilf förband	ljusgrå	NCS S 1500-N
5	Balkongracke typ spröjsracke		mellangrå	NCS S 5000-N
6	Balkongracke glas m halvtransparenta fält			NCS S 5000-N
7	Trapanel, stående		mörkgrå	NCS S 7500-N
8	Trapanel, stående		blågrå	NCS S 3010-R90B
9	Trapanel, stående		grågrön	NCS S 2005-G20Y
10	Trapanel, stående		tegelröd	NCS S 4050-Y70R
11	Trapanel, stående		ljusgrå	NCS S 1500-N
12	Tak	Papp	Svart	-
14	Sockel	Plåt	Zinkgrå	NCS S 3502--B
15	Sockel	Puts	Zinkgrå	NCS S 3502--B
16	Mönstermurning. Tryckt fog, 15 mm, var tredje fog med start från från första skiftet ovanifrån			
	Fogbruk (rött tegel)		vitgrå	-
	Trärabbor (undertak arkad, gårdsentré tr. 2 och 3)			NCS S 7500-N
	Hus med blågrå fasad (tittera plan gäller)			
	Fönster & fönsterdörrar	Trä & aluminium	Mörkblågrå	NCS S 7005-B20G RAL 7011
	Smygplåt	Aluminium		
	Hus med grågrön, ljusgrå samt tegel fasad (tittera plan gäller)			
	Fönster & fönsterdörrar	Trä & aluminium	Grågrön	NCS S 5005-G50Y RAL 7033
	Smygplåt	Aluminium		
	Hus med mörkgrå träfasad			
	Fönster & fönsterdörrar	Trä & aluminium	Vit	NCS 0502-G RAL 9010
	Smygplåt	Aluminium		
	Stupror, hängrännor och andra plåtarbeten i anslutning till tak. I utsatta lägen (exempelvis där snoplogning utförs) förstärks stupror med gjutjärnsrör upp till min 0,6 m över mark.	Plåt	antracit metallic matt	NCS 6000-N RAL 9007
	Entréer lgh. fönsterpartier, lokaler	Aluminium	mörkblågrå	NCS S 7005-B20G RAL 7011
	Ytterdörrar lägenheter	Trä, målade	röda	NCS 4050-Y70R
	Ytterdörrar soprum, garageport	Stål, aluminium	mörkblågrå	NCS S 7005-B20G RAL 7011

HÄNVISNINGAR

PLANER

Se ritning A-40.1-09 - A-40.1-097, A-40.1-110 - A-40.1-1133

SEKTIONER

Se ritning A-40.2-1001

DETALJER

Se ritning A-426-0201 - A-426-0212

BET	ÄNDRINGEN AVSER	DATUM	SIGN
E	ÄNDRINGS-PM 36	2016-11-14	PPE
D	ÄNDRINGS-PM 20A	2015-11-17	FL
C	ÄNDRINGS-PM 14A	2015-05-04	FL
B	ÄNDRINGS-PM 13A	2015-03-31	PP
A	DETALJHÄNVISNINGAR	2015-01-15	PP

BYGGHANDLING

Kv. 20 Kryssaren, Lomma Hamn

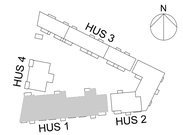

white

Box 327
201 23 Malmö
Jörgen Kocksgatan 9

Tel. 040-16 56 00
Fax. 040-16 56 01

A. White arkitekter AB	TEL 043-660 93 20	FAX	
K. Stomkon AB	TEL 071-15 78 00	FAX	
V. Bravida syd	TEL 042-16 76 50	FAX	
VS Schönström VVS-projekt	TEL 046-211 82 80	FAX	
E. Rowida AB	TEL 043-31 40 64	FAX	
L. Kreera samhällsbyggnad AB	TEL 040-17 65 50	FAX	
BR Tyréns AB	TEL 010 452 20 00	FAX	
	TEL	FAX	
	TEL	FAX	
	TEL	FAX	

UPPDRAG NR	RITAD/KONSTR AV	HANDLÄGGARE
7112300100	FL/MEK	F. Larsson
DATUM	ANSVARIG	
2014-12-15	Maud Karlström	

Hus 1
Fasader

SKALA	NUMMER	BET
1:100	A-40.3-1001	E

Modellfilsversion
Version 1.0
Datum 2016-04-14
A